# PROJEKT ZAGOSPODAROWANIA TERENU DZIAŁKI NR GEOD. 5928 OBRĘB MIELNIK

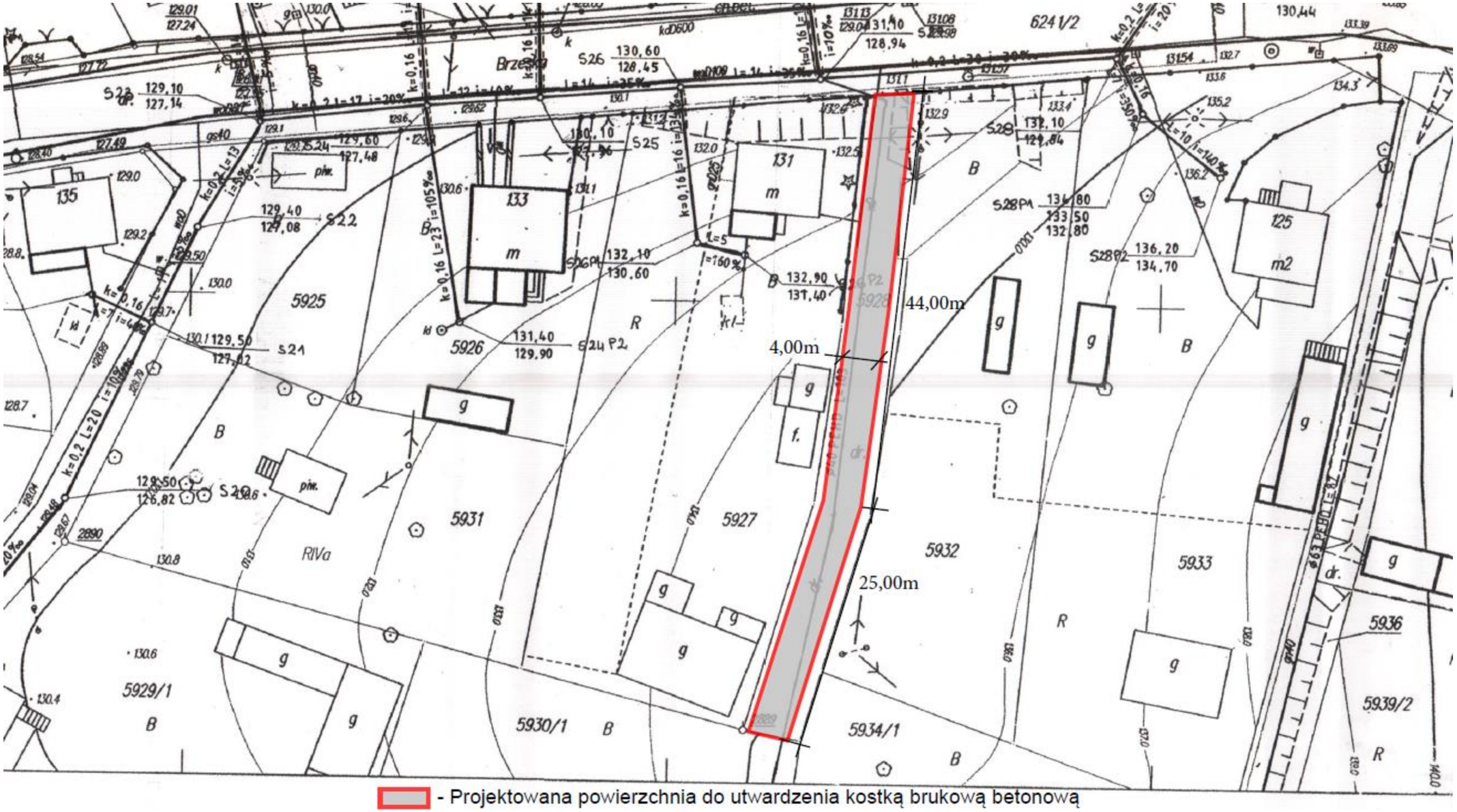


| | | |
|---|---|---|
| Utwardzenie kostką brukową betonową część działki nr geod. 5928 w Mielniku | | |
| INWESTOR: Gmina Mielnik, 17-307 Mielnik, ul. Piaskowa 38 | | |
| Skala 1 : 500 | Nr rys. 1 | Data: 10.10.2017r. |
| Opracował: inż. Karol Dobrzaniecki | | |