PROJEKT ZAGOSPODAROWANIA TERENU DZIAŁKI NR GEOD. 5928 OBRĘB MIELNIK

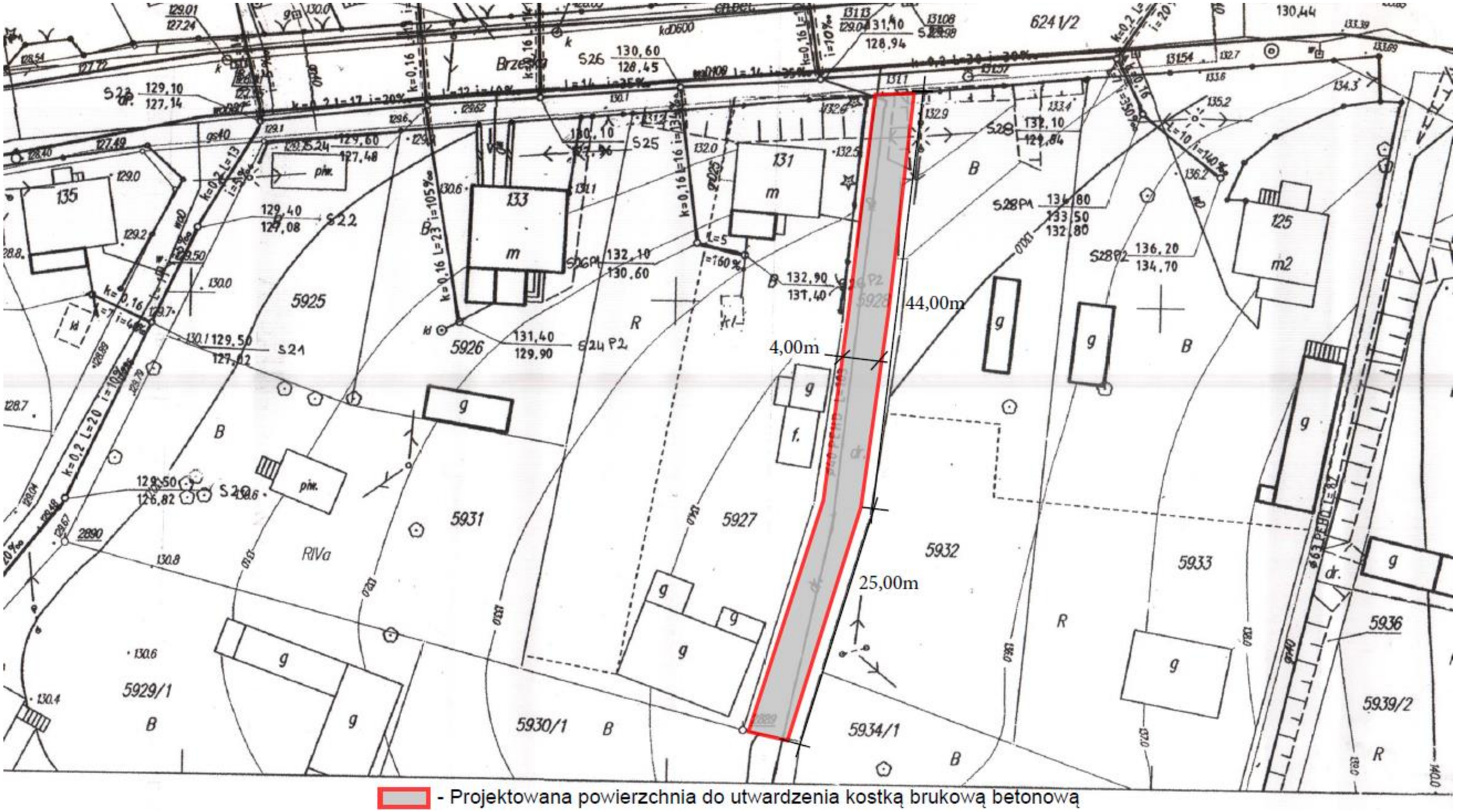

Utwardzenie kostką brukową betonową część działki nr geod. 5928 w Mielniku		
INWESTOR: Gmina Mielnik, 17-307 Mielnik, ul. Piaskowa 38		
Skala 1 : 500	Nr rys. 1	Data: 10.10.2017r.
Opracował: inż. Karol Dobrzaniecki		