

W P Ł Y N Ę Ł O
Starostwo Powiatowe w Siemiatyczach
PUNKT OBSŁUGI KLIENTA
data 12. 08. 2013
ilość zat.

Mielnik 12. 08. 2013
(miejscowość i data)

(nr rejestru organu wydającego pozwolenie)

10132/13

WNIOSEK ZGŁOSZENIA ROBÓT BUDOWLANYCH
(nie objętych koniecznością uzyskania pozwolenia na budowę)

STAROSTWO POWIATOWE W SIEMIATYCZACH
(nazwa organu wydającego pozwolenie)

Inwestor :

GMINA MIELNIK

ul. Piaskowa 38, 17-307 Mielnik

NIP. 544.14.38.389 REG. 050659450

(imię i nazwisko lub nazwa instytucji oraz adres)

Na podstawie art. 30 ust. 1 Prawa budowlanego z dnia 07.07. 1994 r./tekst jednolity- Dz. U. z 2006r. nr 156, poz. 1118./ zgłaszam zamiar przystąpienia do wykonania budowy, robót budowlanych polegających na:

„Budowie obiektów małej architektury, budowa ogrodzenia oraz remont źródeł (wodotrysku) miejscach publicznych”

na działkach nr ewidencyjnej gruntów:
6002, 6257/1, 6257/2, 5971, 6241 i 6106
położonych w **obrębie Mielnik.**

Proponowany termin realizacji: **19 wrzesień 2013**

(nie wcześniej niż 30 dni od daty zgłoszenia)

Załącznik:

1. Oświadczenie o posiadanym prawie do dysponowania gruntem na cele budowlane
2. Projekt zagospodarowania działki lub terenu wraz z opisem technicznym
3. Uzgodnienia i opinie wymagane odrębnymi przepisami
4. Szkice lub rysunki

WÓJT

Adam Tobata

/podpis/

UWAGA:

Zgodnie z art. 30 ust. 5 Prawa budowlanego, zgłoszenia budowy należy dokonać przed terminem zamierzonego rozpoczęcia robót budowlanych. Do wykonania robót budowlanych można przystąpić, jeżeli w terminie 30 dni od dnia doręczenia zgłoszenia właściwy organ nie wniesie, w drodze decyzji sprzeciwu i nie później niż po upływie 2 lat od określonego w zgłoszeniu terminu ich rozpoczęcia

OPIS TECHNICZNY

do projektu zagospodarowania terenu

1. Przedmiot inwestycji

Przedmiotem inwestycji jest: „Budowa obiektów małej architektury, budowa ogrodzenia oraz remont źródeł (wodotrysku) miejscach publicznych” na działkach nr ewidencyjnej gruntów: 6002, 6257/1, 6257/2, 5971, 6241 i 6106 położonych w obrębie Mielnik.

Inwestor: Gmina Mielnik

2. Istniejący stan zagospodarowania terenu

2.1. Przewidywane zmiany w zagospodarowaniu terenu

Budowa, poprzez montaż obiektów małej architektury.

2.2. Przewidywane adaptacje /zmiana sposobu użytkowania/ istniejących obiektów budowlanych

Nie dotyczy.

2.3. Przewidywane rozbiórki obiektów budowlanych

Nie dotyczy.

3. Projektowane zagospodarowanie terenu

3.1 . Działka 6002 – park miejski. Montaż ogrodzenia długości 100mb i wysokości 1,2m w działce inwestora, w odległości 0,5m o linii rozgraniczającej pasa drogowego. Budowa, poprzez montaż obiektów małej architektury tj; użytkowe służące rekreacji codziennej i utrzymaniu porządku (ławki, kosze, szachy plenerowe, stojaki na rowery), architektury ogrodowej (donice). Ww obiekty przedstawiono na planie zagospodarowania terenu Rys. 1. Przykładowe obiekty przedstawiono w kartach obiektów w załączeniu.

3.2 . Działka 6257/1 i 6257/2 – Ośrodek Dziejów Ziemi Mielnickiej. Budowa, poprzez montaż obiektów małej architektury tj; użytkowe służące rekreacji codziennej i utrzymaniu porządku (ławki, kosze, stojak na rowery), architektury ogrodowej (donice). Ww obiekty przedstawiono na planie zagospodarowania terenu Rys. 2. Przykładowe obiekty przedstawiono w kartach obiektów w załączeniu.

3.3 . Działka 5971 i 6241 – drogi publiczne. Budowa, poprzez montaż obiektów małej architektury tj; użytkowe służące rekreacji codziennej i utrzymaniu porządku (ławki, kosze). Remont istniejącego źródła ulicznego. Ww obiekty przedstawiono na planie zagospodarowania terenu Rys. 3. Przykładowe obiekty przedstawiono w kartach obiektów w załączeniu.

3.4 . Działka 6106 – droga publiczna. Remont istniejącego źródła ulicznego. Ww obiekt przedstawiono na planie zagospodarowania terenu Rys. 4. Przykładowe obiekty przedstawiono w kartach obiektów w załączeniu.

4. Zestawienie poszczególnych części zagospodarowania terenu

Obiekty małej architektury:

– kosze	14 szt.	Załącznik nr 1
– ławki	20 szt.	Załącznik nr 2
– donice	9 szt.	Załącznik nr 3
– stojaki na rowery	4 szt.	Załącznik nr 4
– szachy plenerowe	3 szt.	Załącznik nr 5
– źródła uliczne	2 szt.	Załącznik nr 6

LEON PUĆKO
UPRAWNIONY DO PROJEKTOWANIA
nr ew. EŁ. 173/83
17-300 Siemiatycze, ul. Wysok
tel. 85/ 655 22 92

**OŚWIADCZENIE O POSIADANYM PRAWIE
DO DYSPONOWANIA NIERUCHOMOŚCIĄ NA CELE BUDOWLANE**

Ja, niżej podpisany (a)¹

Adam Tobota – Wójt Gminy Mielnik

/imię i nazwisko osoby ubiegającej się o wydanie pozwolenia na budowę albo osoby umocowanej do złożenia
oświadczenia w imieniu osoby prawnej ubiegającej się o pozwolenie na budowę/

legitymujący (a) się

Dowodem Osobistym ACG302108 wydany przez Wójta Gminy Mielnik

/nr dowodu osobistego lub innego dokumentu stwierdzającego tożsamość i nazwa organu wydającego/

urodzony (a)

21.01.1961 r.

w Mielniku

/data/

/miejsce/

zamieszkały ul. Zacisze 1, 17-307 Mielnik

/ adres/

po zapoznaniu się z art. 32 ust. 4 pkt 2 ustawy z dnia 7 lipca 1994r. – Prawo budowlane (Jednolity tekst Dz. U. z 2006r. Nr 156, poz. 1118),

oświadczam, że posiadam prawo do dysponowania nieruchomością oznaczoną w ewidencji gruntów i budynków jako działka (i) nr **6002, 6257/1, 6257/2, 5971, 6241 i 6106** w obrębie ewidencyjnym Mielnik w jednostce ewidencyjnej Mielnik na cele budowlane, wynikające z tytułu :

1) własności;

2) współwłasności

/wskazanie współwłaścicieli – imię i nazwisko lub nazwa oraz adres/

oraz zgodę wszystkich współwłaścicieli na wykonywanie robót budowlanych objętych wnioskiem o pozwolenie na budowę z dnia

3) użytkowania wieczystego².....

4) trwałego zarządu².....

5) ograniczonego prawa rzeczowego²

6) stosunku zobowiązaniowego, przewidującego uprawnienie do wykonywania robót i obiektów budowlanych².....

wynikające z następujących dokumentów potwierdzających powyższe prawo do dysponowania nieruchomością na cele budowlane³.....

7).....

/ inne/

Oświadczam, że posiadam pełnomocnictwo z dnia do reprezentowania osoby prawnej upoważniające mnie

/ nazwa i adres osoby prawnej/

do złożenia oświadczenia o posiadanym prawie do dysponowania nieruchomością na cele budowlane w imieniu osoby prawnej. Pełnomocnictwo przedstawiam w załączeniu⁴.

Świadomy odpowiedzialności karnej o podanie w niniejszym oświadczeniu nieprawdy, zgodnie z art.233 Kodeksu karnego, potwierdzam własnoręcznym podpisem prawdziwość danych zamieszczonych powyżej.

Mielnik, 12.08.2013r.

(miejscowość, data)

WÓJT

Adam Tobota
(podpis)

1. Jeżeli oświadczenie składa więcej niż jedna osoba, należy wpisać wszystkie osoby składające oświadczenie oraz ich dane.
2. Należy wskazać właściciela nieruchomości.
3. Należy wskazać dokument, z którego wynika tytuł do dysponowania nieruchomością na cele budowlane.
4. Dotyczy wyłącznie osób posiadających pełnomocnictwo do reprezentowania osób prawnych.

Kosz 03.033

WIZUALIZACJA

WYMIARY

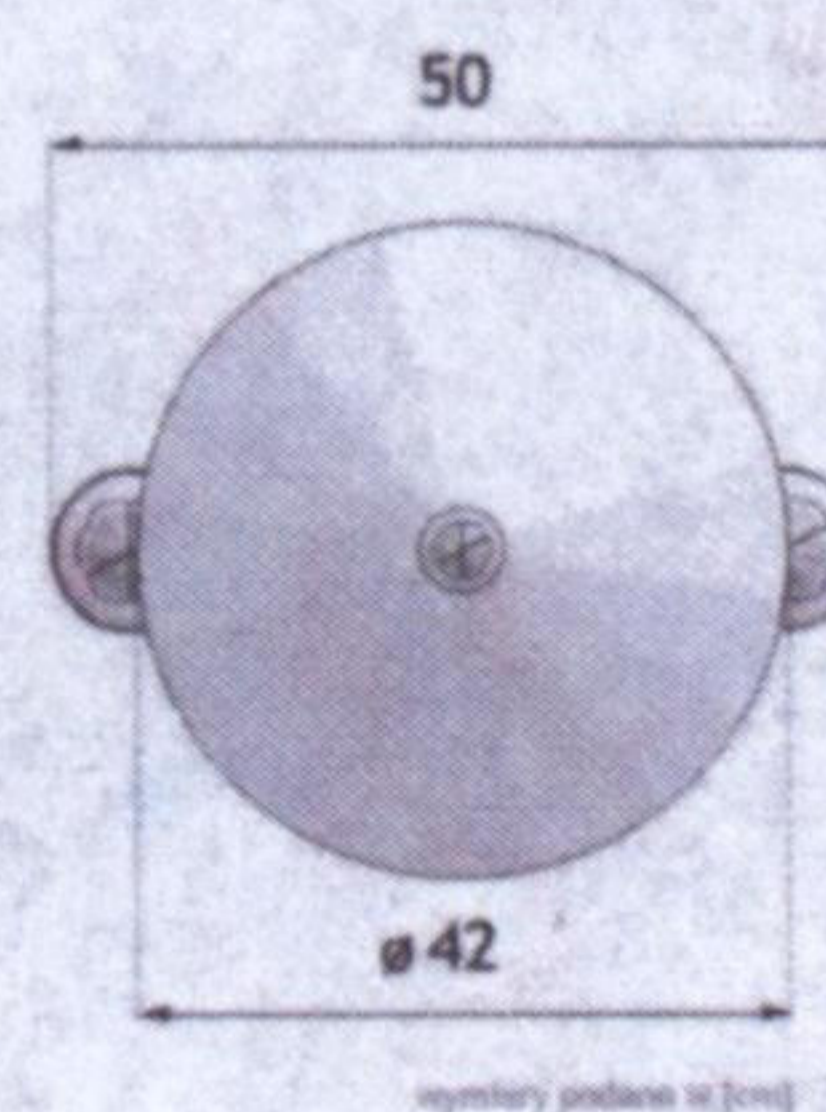
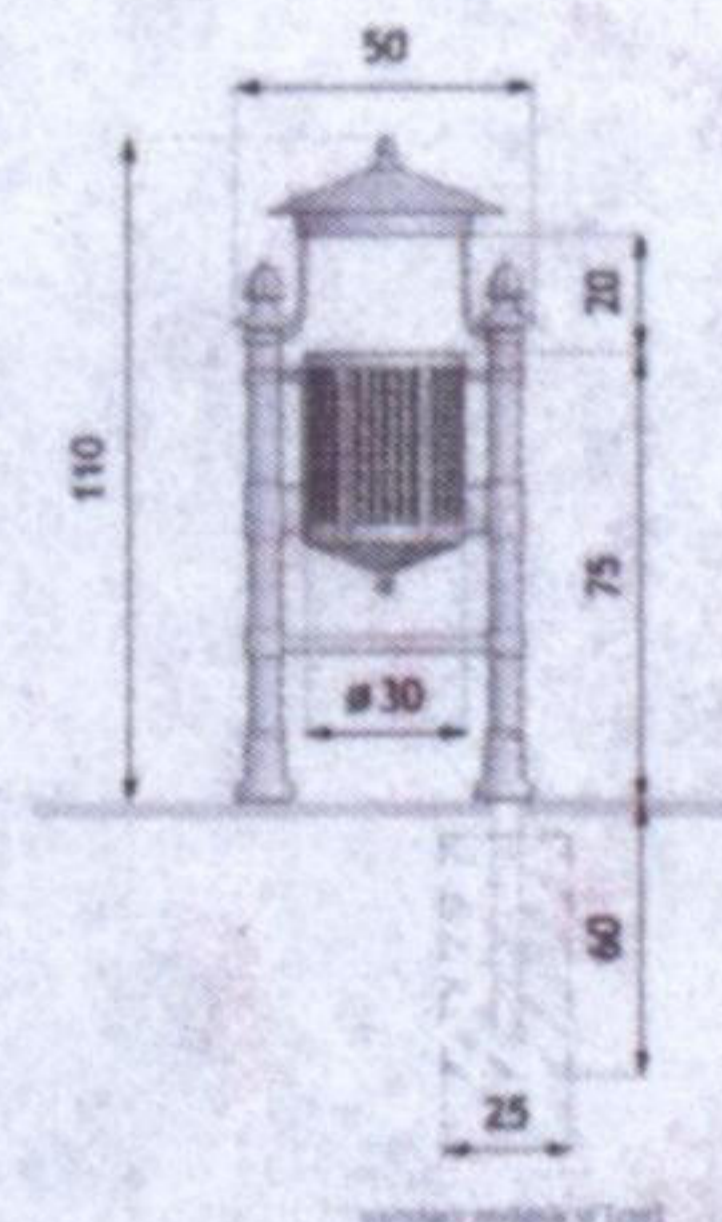
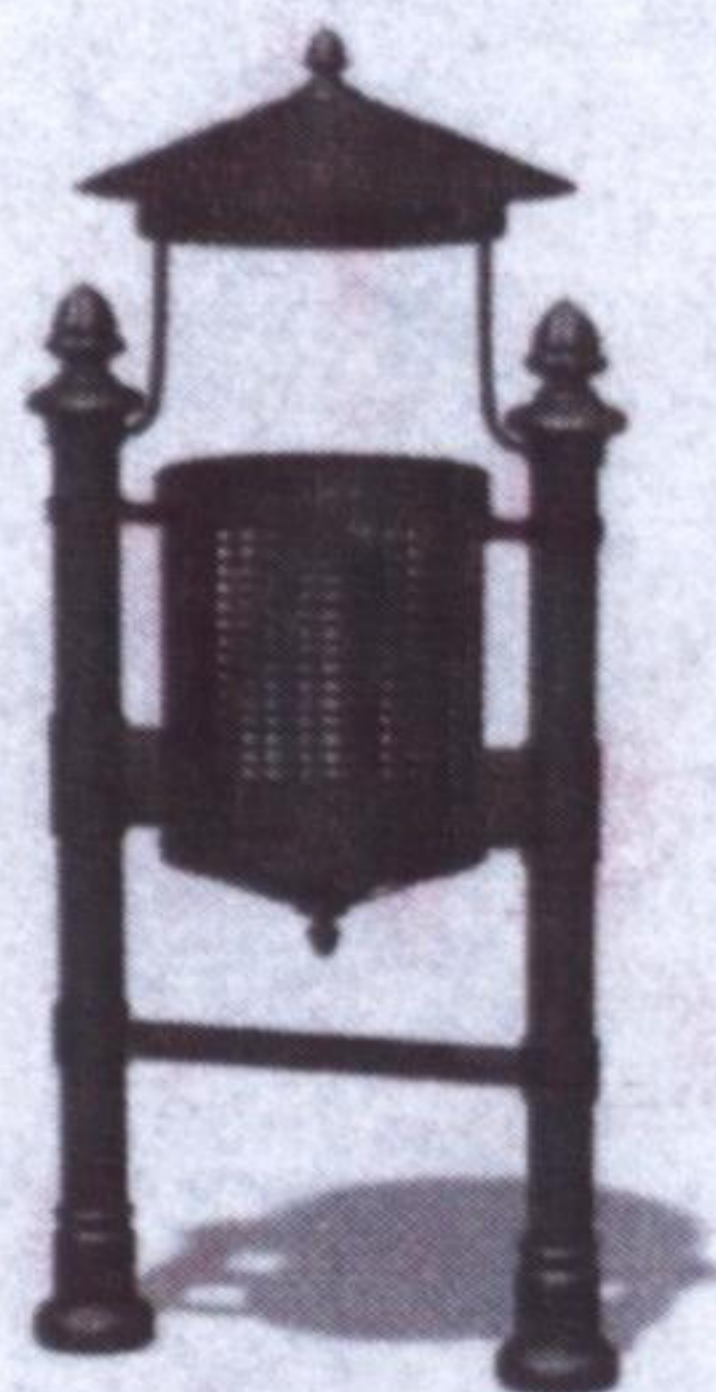

DANE TECHNICZNE

WYMIARY

wysokość od powierzchni 110cm
ziemi
wysokość z odcinkiem kotwiącym 170cm
szerokość 50cm

POJEMNOŚĆ

- 30L

WAGA

- 50kg

MATERIAŁY

- rury stalowe
- odlewy żeliwne
- profile stalowe
- kosz z blachy perforowanej

KOLORYSTYKA

- dowolny kolor z palety RAL

LEON PUČKO
UPRAWNIONY DO PROJEKTOWANIA
nr ew. B.L. 173/88
17-300 Siemiatycze, ul. Wysoka 35
tel. 85 525 22 92

Ławka Wiedeńska 02.072

WIZUALIZACJA



WYMIARY

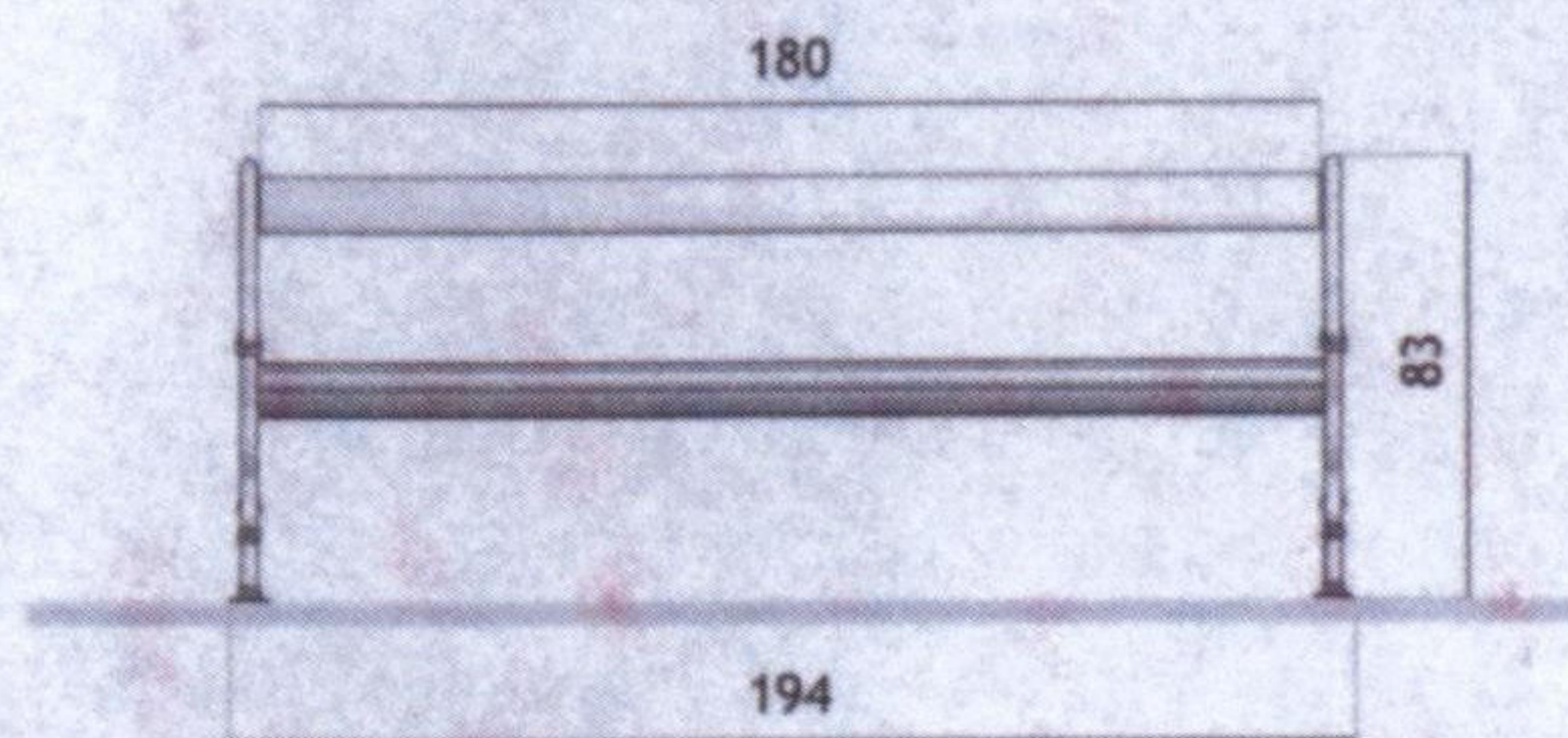

wymiary podane w [cm]

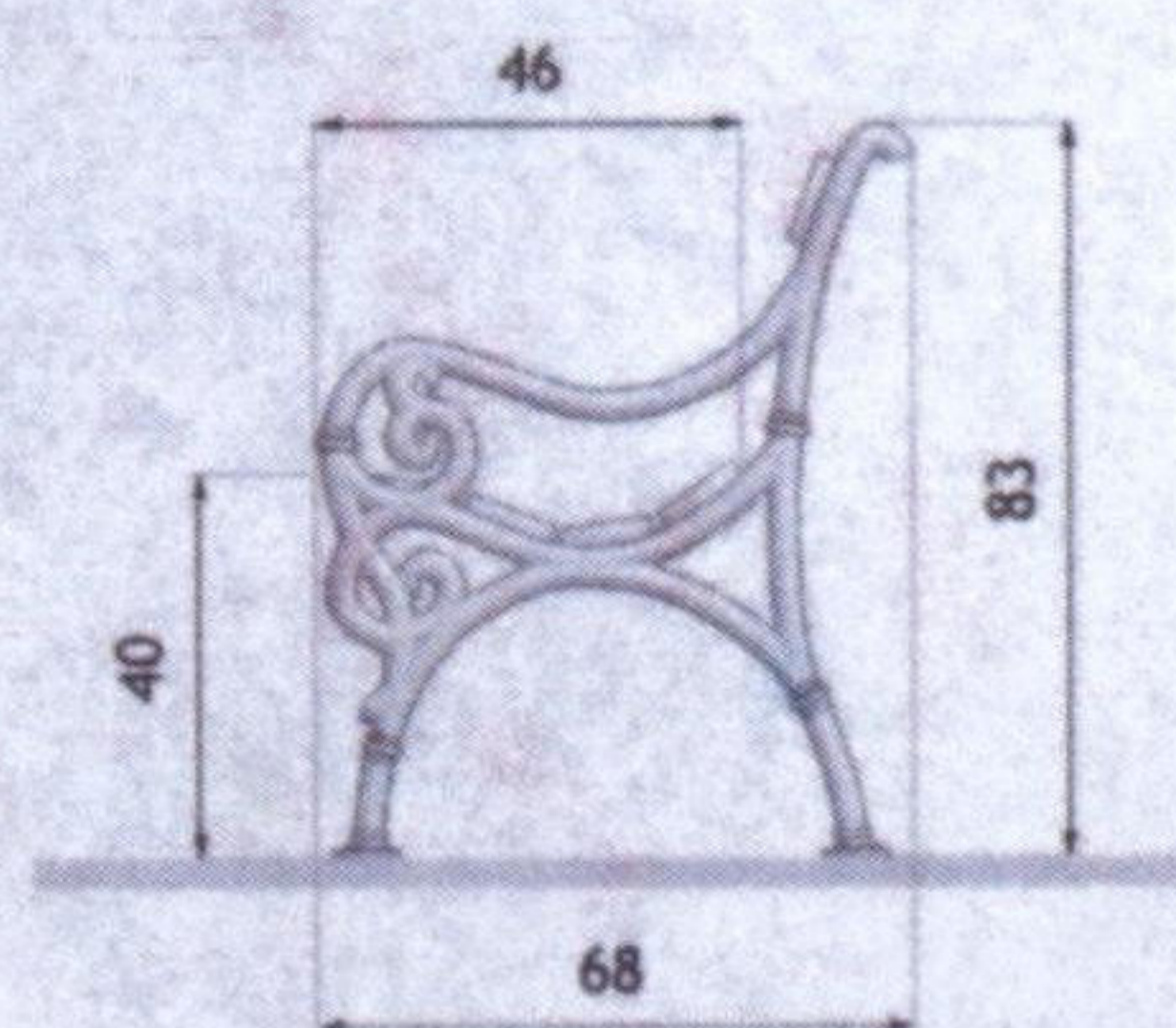

wymiary podane w [cm]

DANE TECHNICZNE

WYMIARY

- długość 194cm
- wysokość 83cm
- szerokość 68cm

WAGA

- 60kg

MATERIAŁY

- odlewy żeliwne
- farba chemoutwardzalna
- drewno z drzewa iglastego

KOLORYSTYKA

- czarny mat - RAL 9005
- ciemny grafit - RAL 7021
- ciemna zieleń - RAL 6009
- dowolny inny kolor z palety RAL

LEON PUĆKO
 UPRAWNIONY DO PROJEKTOWANIA
 nr ew. BZ. 173/88
 17-300 Siemiatyże, ul. Wysoka 35
 tel. 87 455 22 82

Donica Simple 06.040



WIZUALIZACJA

WYMIARY

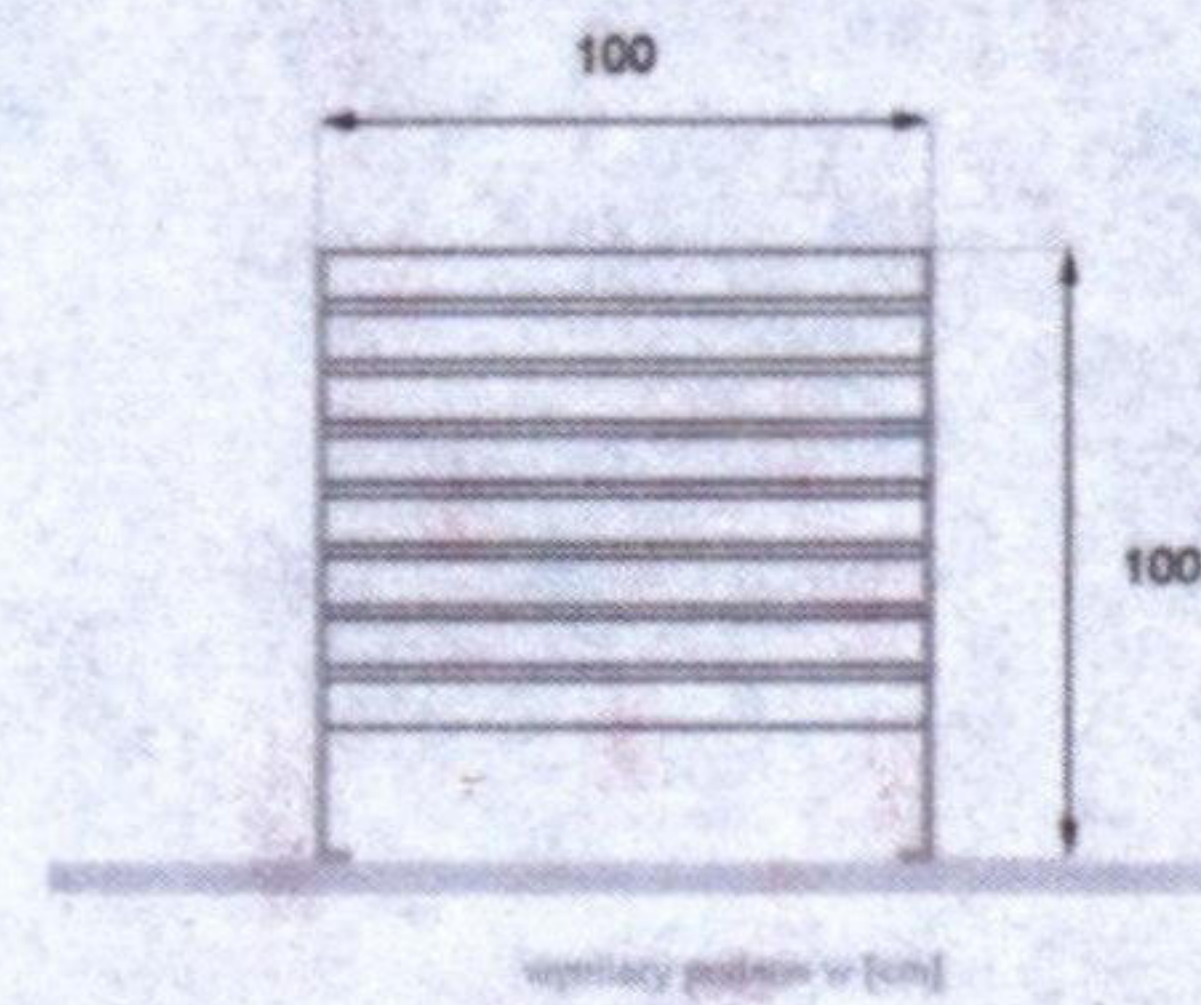
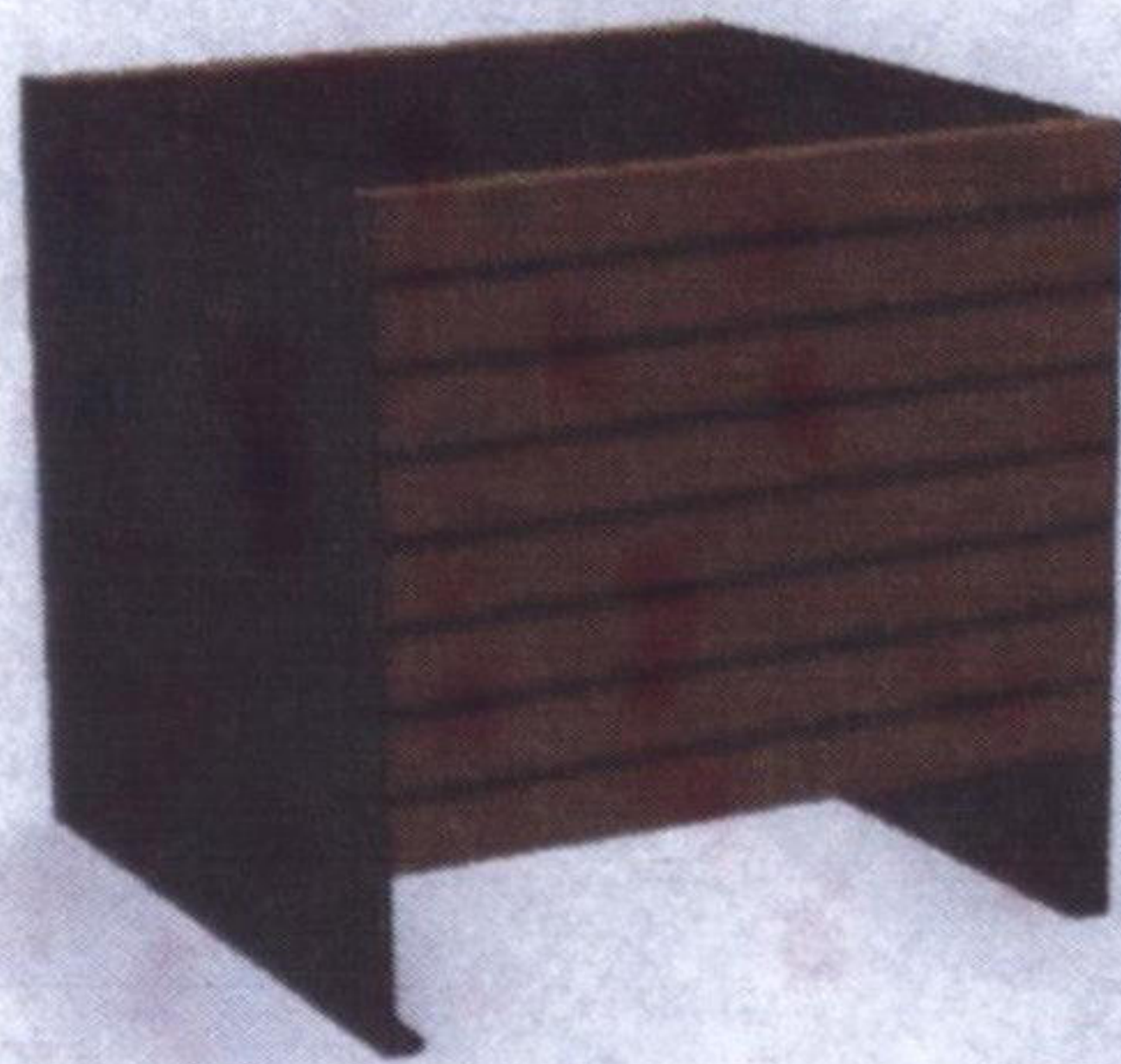

DANE TECHNICZNE

WYMIARY

- szerokość 100cm
- głębokość 100cm
- wysokość 100cm

WAGA

- 250kg

MATERIAŁY

- stal nierdzewna satynowana
- lub stal czarna
- drewno

NOTATKI

LEON PUĆKO
UPRAWNIONY DO PROJEKTOWANIA
nr ew. ST. 173/88
17-300 Siemiatycze ul. Wysoka 35
tel. 85/651292

Stojak rowerowy 05.050.1

WIZUALIZACJA

WYMIARY

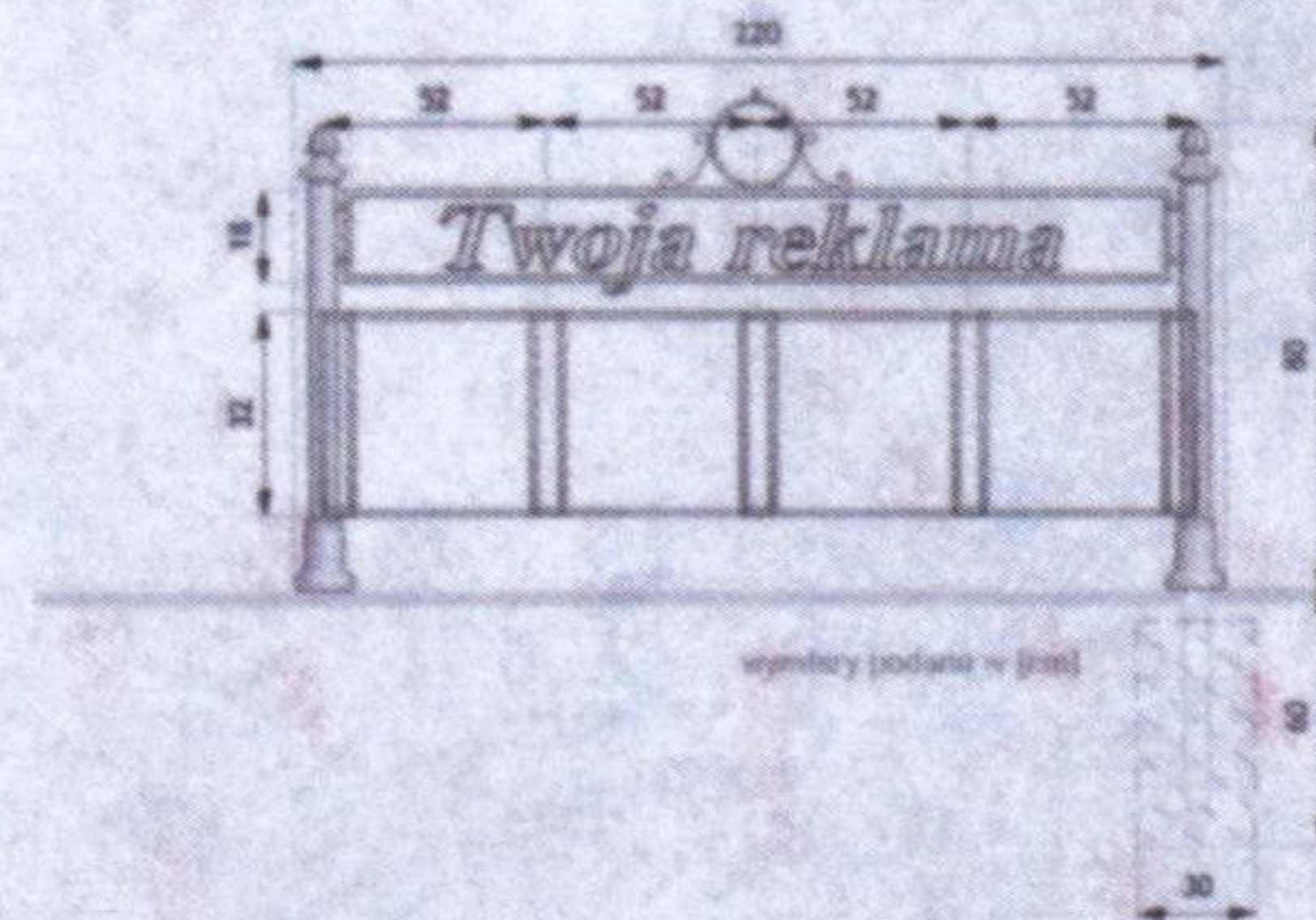
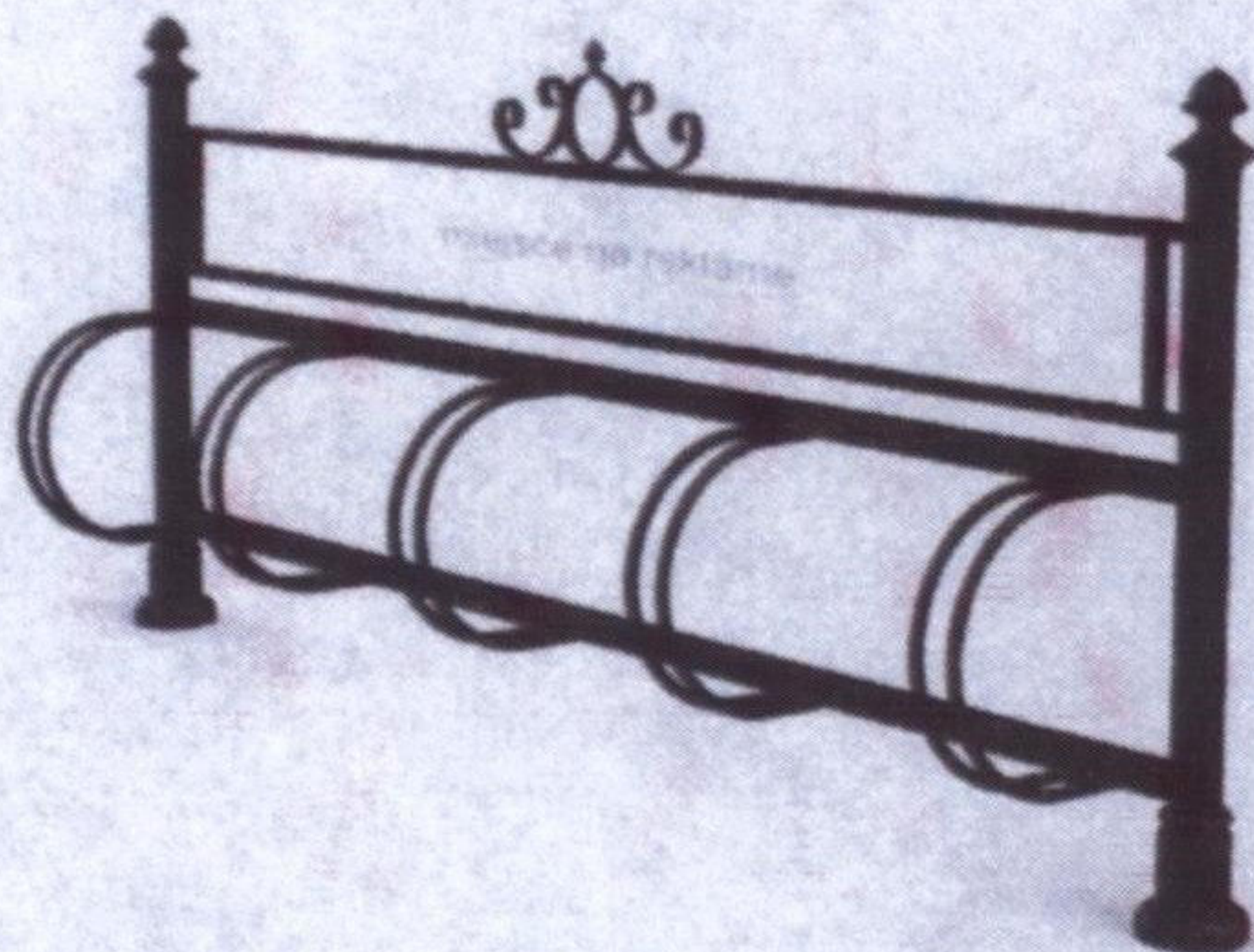

DANE TECHNICZNE

WYMIARY

wysokość od powierzchni 80cm ziemi	
wysokość z odcinkiem kotwiącym	140cm
długość	220cm
szerokość	30cm

WAGA

- 45kg

MATERIAŁY

- odlewy żeliwne
- rury stalowe
- profile zamknięte
- pręty okrągłe

KOLORYSTYKA

- czarny mat, ciemny grafit
- dowolny inny kolor z palety RAL

LEON PUĆKO
UPRAWNIONY DO PROJEKTOWANIA
nr ew. Bt. 173/88
17-300 Siemiatycze, ul. Wysoka 35
tel. 85/ 655 22 92

Leon Pućko

ZAŁĄCZNIK NR 5

Stół do gry w szachy

Długość całkowita (cm): 200
Szerokość całkowita (cm): 200
Wysokość stołu (cm): 81
Wysokość krzeselka (cm): 44
Szerokość blatu (cm): 90
Szerokość krzeselka (cm): 40
Waga (kg): ok.250
Grubość listew (cm): 4

Blat wykonane z płytek gresowych, przyklejonych mrozoodpornym klejem. Inne wzory i rozwiązania do uzgodnienia.

Części metalowe zabezpieczone farbami antykorozyjnymi lub ocynkowane.

Elementy drewniane mogą być malowane farbami zachowującymi urok drewna.

Do uzgodnienia sposób przytwierdzenia do podłoża.



LEON PUČKO
UPRAWNIONY DO PROJEKTOWANIA
17-300 Niemiatycze, ul. Wysoka 35
tel. 85/ 655 22 92